



Im Dunklen geschlossen

Dr. Rudolf Schlatter , Direktor Naturkundemuseum Leipzig



Naturkundliches
Heimatmuseum
Naturwissenschaftliches Museum
Naturkundemuseum

Dr. Rudolf Schlatter , Direktor Naturkundemuseum Leipzig



3.OG ter Meer - AUSSTELLUNG, NATURLABOR, FACHKABINETT

2.OG DIE NATURRÄUME IN NORD-WEST-SACHSEN

1.OG LEIPZIG - STADT-LANDSCHAFT

EG FOYER, SHOP, CAFE, VORTRAG, SONDERAUSSTELLUNG

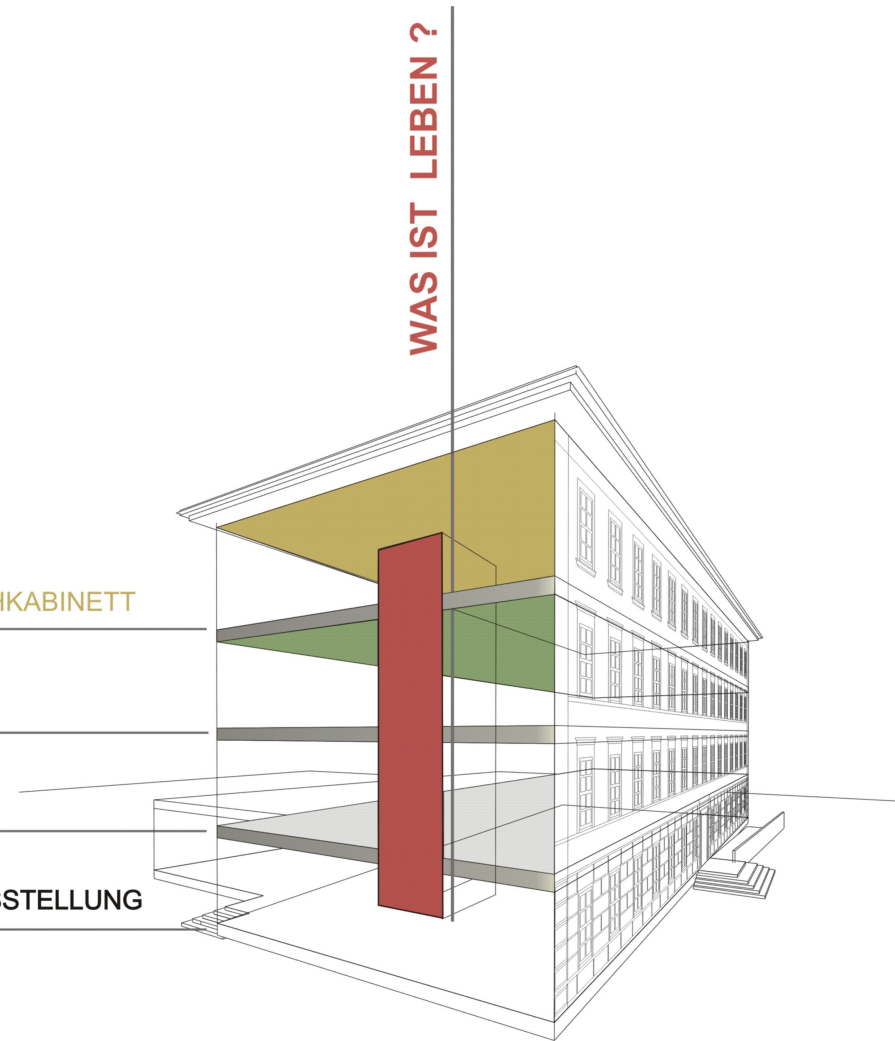

ÜBERSICHT AUSSTELLUNGSGEBÄUDE – ZONIERUNG DER GESCHOSSE

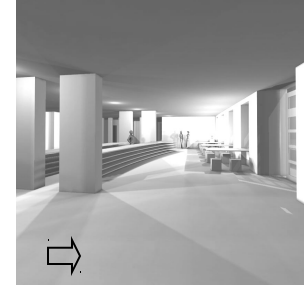
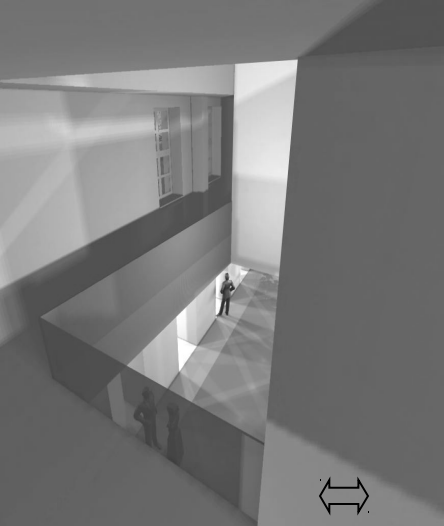

3D – Animationen
Langheinrich+Manke
Architekten BDB, Leipzig

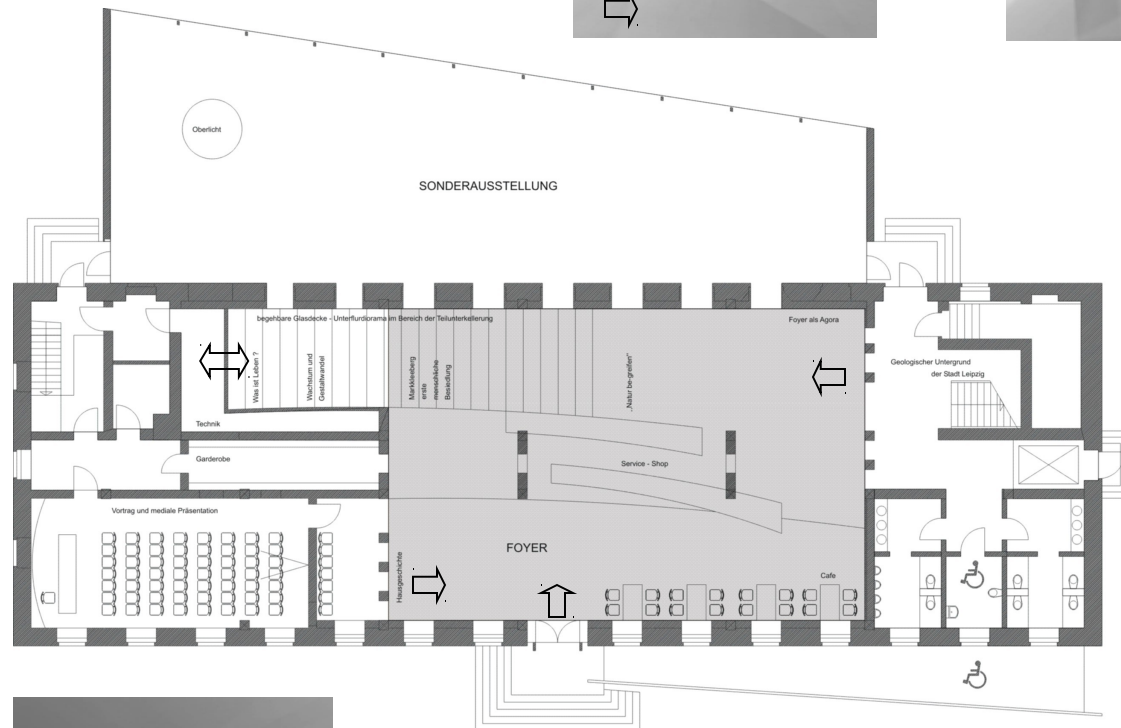

Derzeitige Eingangssituation



Vorplanung, Arbeitsstand November 2007

ERDGESCHOSS - FOYER, SHOP, CAFE, VORTRAG, SONDERAUSSTELLUNG

Entwicklungskonzeption Naturkundemuseum Leipzig / Dr. Rudolf Schlatter , Direktor Naturkundemuseum Leipzig / Adalbert Haberbeck, Architekt BDB, Leipzig

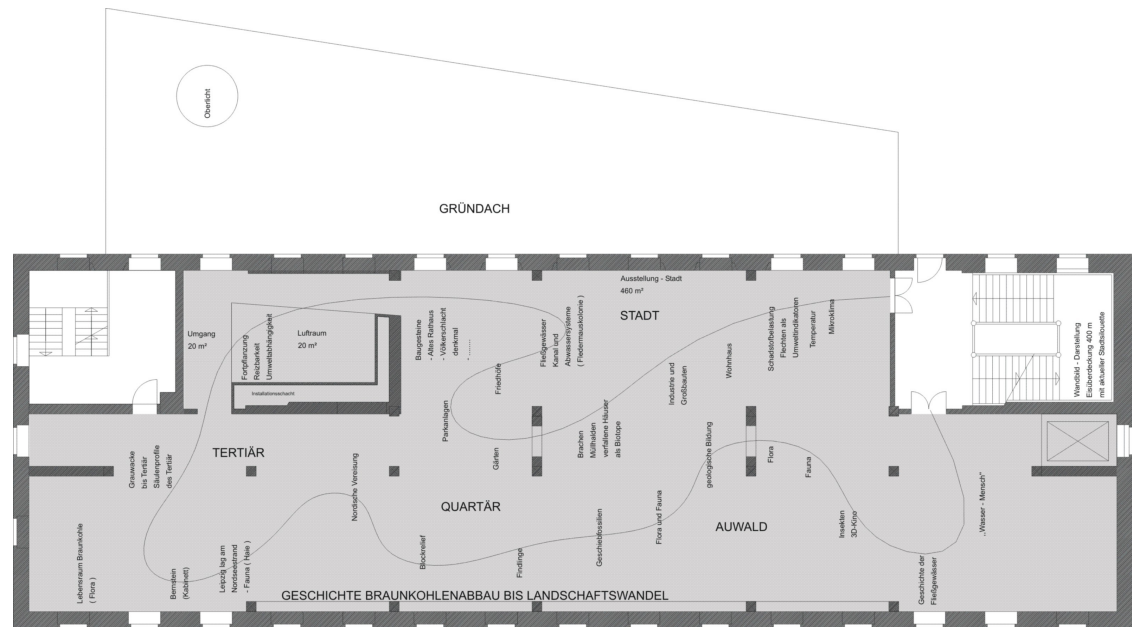

Vorplanung, Arbeitsstand November 2007

LEIPZIG-STADT-LANDSCHAFT

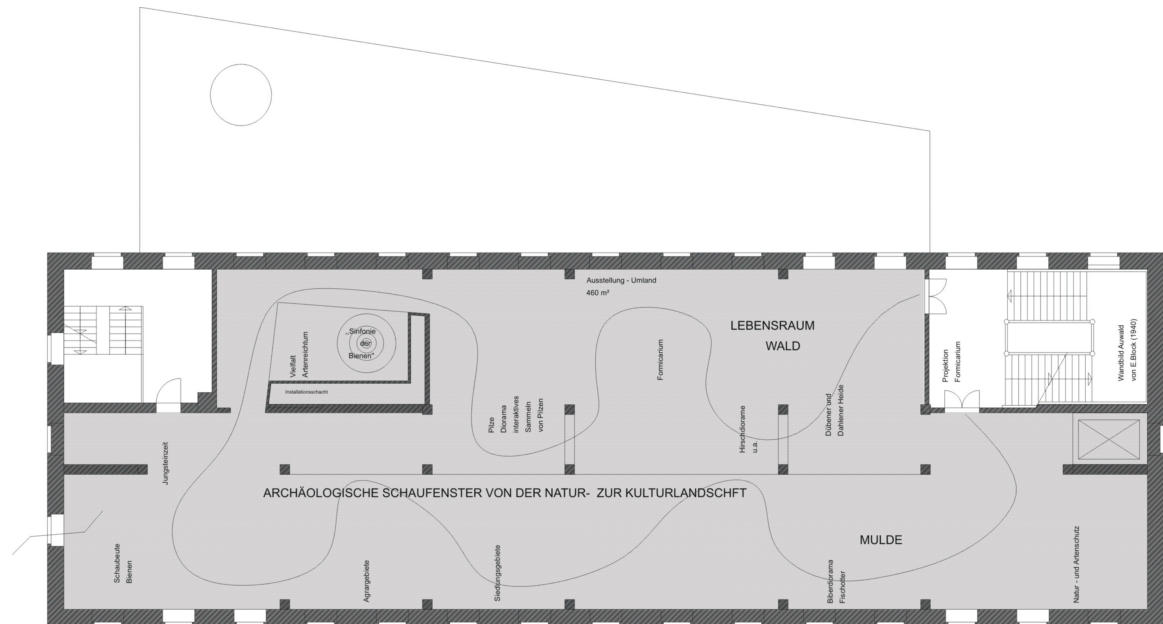

Vorplanung, Arbeitsstand November 2007

2.OBERGESCHOSS DIE NATURRÄUME IN NORD-WEST-SACHSEN

Entwicklungskonzeption Naturkundemuseum Leipzig / Dr. Rudolf Schlatter , Direktor Naturkundemuseum Leipzig / Adalbert Haberbeck, Architekt BDB, Leipzig



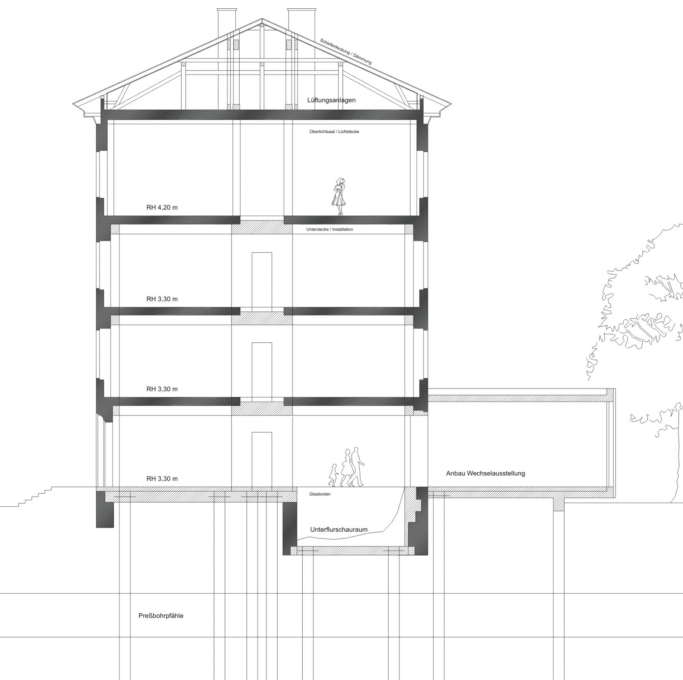

Vorplanung, Arbeitsstand November 2007

3-D Animation Langheinrich+Manke, Architekten BDB Leipzig

GEBÄUDESCHNITT - RÜCKSEITE MIT ANBAU FÜR DIE SONDERAUSSTELLUNGEN

Entwicklungskonzeption Naturkundemuseum Leipzig / Dr. Rudolf Schlatter , Direktor Naturkundemuseum Leipzig / Adalbert Haberbeck, Architekt BDB, Leipzig

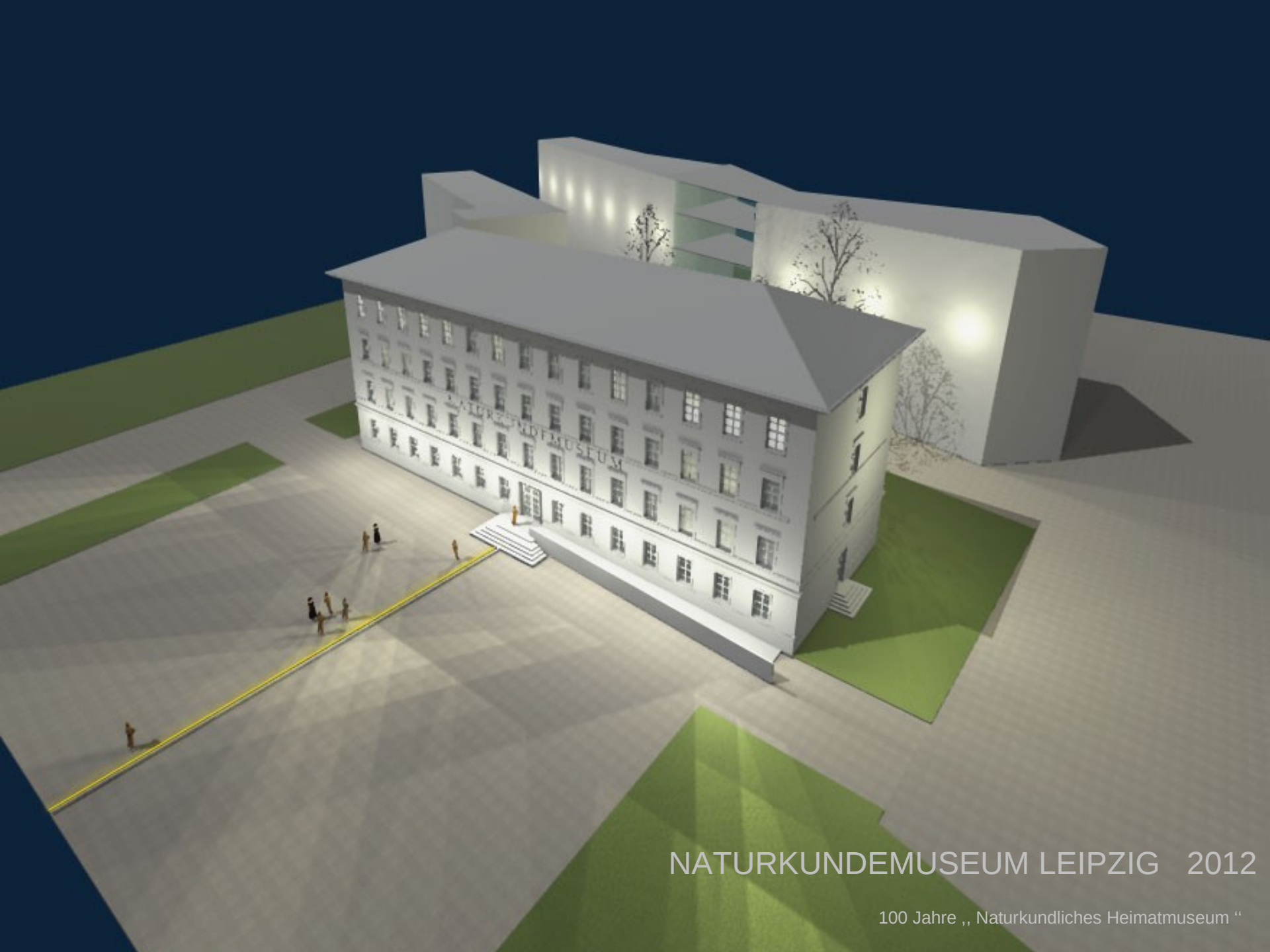

NATURKUNDEMUSEUM LEIPZIG 2012

100 Jahre „Naturkundliches Heimatmuseum“